

Vacunos de Carne

- Vacunos de doble propósito
- Vacunos de carne

Edwin Mellisho Salas, MSc.



Normando

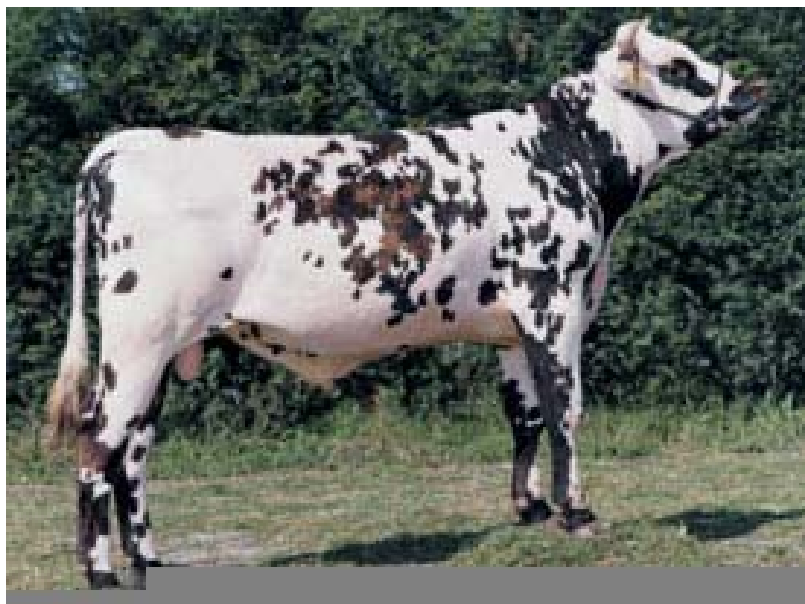

Nombre: NORMANEFILIER
Código I.A.: A-27-002
Nº de Registro: 5097023332
Fecha Nacimiento: 30/06/1997
Criador: E.A.R.L. Du Hale
La Fontanelle Valognes

Índices genéticos

Índices de Pedigrí

Kg. Leche	1220 kg.
% Grasa	0.1 %
Kg. Gras	45 kg.
% Proteína	0.4 %
Kg. Proteína	38 kg.

Aberdeen Angus

Origen: Noroeste de Escocia
(condado de Aberdeen).



Nacido:	25-01-94	Peso Maduro:	2565 lbs.
Peso al Nacer:	81 lbs.	Estructura:	6.75
205 Días:	711 lbs.	Altura de la Cadera:	59.5 in.
365 Días:	1275 lbs.	Circunf. Escrotal:	48 cm.
		Tatuaje:	416

Hereford

Origen: Suroeste de Inglaterra
(condado de Hereford).



Nacido:	26-03-99	Peso Maduro:	2250 lbs.
Peso al Nacer:	72 lbs.	Estructura :	6.5
205 Días:	642 lbs.	Altura de la Cadera:	
365 Días:	1125 lbs.	Circunf. Escrotal:	39 cm.
		Tatuaje:	242

Blonde d'Aquitania

(Rubio de Aquitania)



Origen: sudoeste de Francia (región al norte de los Pirineos).

Datos zoométricos a los

1-
00

años

Peso	730 kg.
Peso nacimiento	57 kg.
Peso 120 días	259 kg.
Peso 210 días	449 kg.
Peso 365 días	730 kg.
Ganancia media diaria	1808 gr.

Nombre:	CARIBE
Código I.A.:	A-42-023
Nº de Registro:	ES011530195938
Fecha Nacimiento:	25/04/2004
Criador:	Angel de Lamadrid- República Dominicana.



153 cm. 183 cm. 217 cm.



65 cm. 80 cm. 42 cm.

Blanco Azul Belga



Origen: Bélgica

Tiene varias sangres bovinas europeas, tales como el Shorthorn de doble propósito (Milking Shorthorn o Durham), la British White Park, la Berrenda en negro y en colorado y la nativa belga Ardenesa,

Datos zoométricos a los 02-06 años

Peso	833 kg.
Peso nacimiento	41 kg.
Peso a los 120 días	186 kg.
Peso a los 210 días	293 kg.
Peso a los 365 días	498 kg.
Ganancia media diaria	1342 gr.

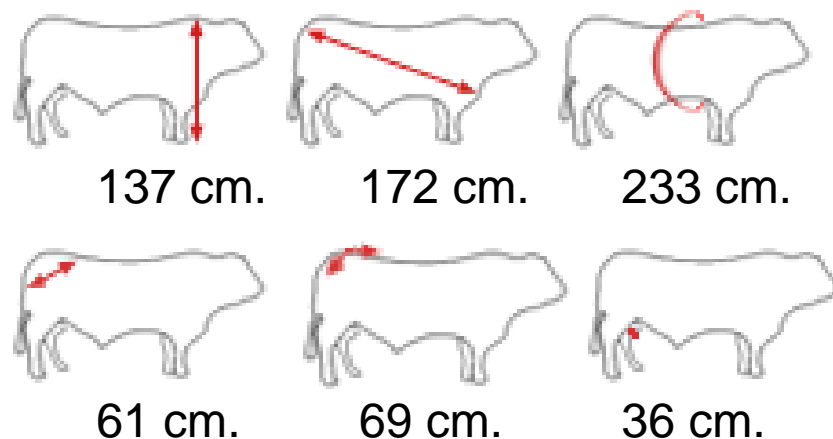

Nombre: THE BEST SELLER DU CASTILLON
Código I.A.: A-41-035
Nº de Registro: BE-5-2439-3425
Fecha Nacimiento: 17/10/2001
Criador: Michel Lamarche
Gérompont

Charolaise

Origen: Centro este de Francia,
(distrito de Charol)



Datos zoométricos a los 02-03 años

Peso	829 kg.
Peso nacimiento	45 kg.
Peso a los 120 días	148 kg.
Peso a los 210 días	260 kg.
Peso a los 365 días	510 kg.
Ganancia media diaria	1233 gr.



140 cm. 170 cm. 230 cm.



70 cm. 90 cm. 40 cm.

Nombre: USTERIX culard
Código I.A.: A-13-023
Nº de Registro: FR2138112347
Fecha Nacimiento: 25/12/2003
Criador: Michel Cortot
Marcilly et Dracy

Limousin

Origen: Provincia de Lemosin, Francia. La raza es una rama de la familia del rebaño rubio de Aquitania.



Datos zoométricos a los 07-02 años

Peso	1113 kg.
Peso nacimiento	38 kg.
Peso 120 días	231 kg.
Peso 210 días	384 kg.
Peso 365 días	543 kg.
Ganancia media diaria	1384 gr.

Nombre:	HANNIBAL
Código I.A.:	A-17-042
Nº de Registro:	8792050918
Fecha Nacimiento:	04/07/1992
Criador:	Arnaud Patrick La Renaudie, Saint Paul



159 cm. 202 cm. 264 cm.



75 cm. 62 cm. 42 cm.

Simmental - Fleckvieh

Origen: Suiza - alemana.



Nombre: SKALICA
Código I.A.: 7-30-003
Nº de Registro: CZ-116921769
Fecha Nacimiento: 10/11/1996
Criador: AG Management Skalica

Datos zoométricos a los 02-00 años

Peso	836 kg.
Peso nacimiento	42 kg.
Peso 120 días	246 kg.
Peso 210 días	355 kg.
Peso 365 días	529 kg.
Ganancia media diaria	1334 gr.

Brangus

Origen: Oklahoma. EE.UU.



Nacido:	20-01-99	Peso Maduro:	
Peso al Nacer:	72 lbs.	Estructura:	5.7
205 Días:	611 lbs.	Altura de la Cadera:	
365 Días:		Circunf. Escrotal:	
		Tatuaje:	
Propietario/s:	Center Ranch, Texas; CRI		

Características: El pelaje es negro o colorado. Es muy activo y algo nervioso

Varietades: Algunos de los planes aprobados son: (a) Brangus 1/2; (b) Brangus 3/8; (c) Brangus 5/8. Las variedades detalladas pueden ser utilizadas para la formación de otros tipos de Brangus.

Braford

Origen: EE.UU.



Característica: Pelaje semejante al Hereford. Comparte las características de las razas cebuinas.

Variedades: 1/2; 1/4; 3/4; 3/8 y 5/8 Hereford obtenidas a través de distintos cruzamientos

Santa Gertrudis

Origen: Texas - EE.UU.



Características: El pelaje es colorado, cereza tapado. Los cuernos de forma libre, mucosas rosadas, piel con pigmentación colorada, suelta, con pliegues cutáneos. Se permiten manchas blancas que no excedan la mitad del área de la línea inferior del tiempo. Temperamento tranquilo.

Variedades: La asociación llama variedades a dos cruzamientos efectuados para obtener una craza con vigor híbrido necesario para sobrellevar situaciones difíciles. Estas variedades son: Brantas y Sanbra.

Piamontesa

Origen: Piemonte, Italia.

Astada, pelaje corto color canela, mucosas oscuras, marcado desarrollo muscular, magra, ojos pigmentados, borla negra, rústica.



Nombre: NERON
Código I.A.: A-43-001
Nº de Registro: TO-37259
Fecha Nacimiento: 06/09/1989
Criador: ITALIA

Datos zoométricos a los 03-09 años

Peso	647 kg.
Peso nacimiento	39 kg.
Peso 120 días	184 kg.
Peso 210 días	293 kg.
Peso 365 días	481 kg.
Ganancia media diaria	1212 gr.

Salers



Origen: sudoeste de Francia (región al norte de los Pirineos).

Datos zoométricos a los 04-03 años

Peso	1140 kg.
Peso nacimiento	45 kg.
Peso 120 días	207 kg.
Peso 210 días	350 kg.
Peso 365 días	535 kg.
Ganancia media diaria	1410 gr.

Nombre: RINTINTIN
Código I.A.: A-96-002
Nº de Registro: 6331600341
Fecha Nacimiento: 10/02/2000
Criador: Maheux Guy
Bellou

Shorthorn

Origen: Noroeste de Inglaterra.



1SP0004 - WAUKARU CARNEGIE - X3976595
Polled

Nacido:	02-09-96	Peso Maduro:	1,960 lbs., 56 pulg./24 mos.
Peso al Nacer:	85 lbs.	Estructura:	6.4/ 24 mo
205 Días:	724 lbs.	Altura de la Cadera:	----
365 Días:	1,236 lbs.	Circunf. Escrotal:	36.5 cm./
		Tatuaje:	----
Propietario/s:	Waukaru Shorthorns, IN; Genex, WI		

Nelore



Origen: Provincia de Madrás, al oeste de la India.

Características: Orejas medianas, de implementación lateral y con forma de punta de lanza. Cuernos cortos, gruesos y puntiagudos, inclinados hacia atrás y afuera en las hembras.

El pelaje varia desde el blanco hasta el gris, negro y overo negro. Piel pigmentada negra apreciable alrededor de los ojos y en el morro.

Es de carácter tranquilo e instinto gregario. Peso de los toros entre 800-1000 Kg. y las vacas 600-750 Kg.

Muy rústico, gran capacidad de adaptación a condiciones extremas en medios tropicales. Sobrio para nutrirse con pastos groseros y poco abundantes.

Brahman

Origen: Zona de Estados Unidos, circundante al Golfo de México.



Nacido:	17-07-99	Peso Maduro:	
Peso al Nacer:	69 lbs.	Estructura:	6.2
205 Días:	715 lbs.	Altura de la Cadera:	
365 Días:	1095 lbs.	Circunf. Escrotal:	
		Tatuaje:	

Características: Gran desarrollo muscular especialmente de los cuartos posteriores. Orejas grandes y pendulosas. Cuernos similares a los del Nelore y el prepucio más penduloso. El pelaje varia entre el blanco, gris y casi negro. Los pesos son semejantes al Nelore. Es muy rústico, con gran adaptación a zonas tropicales y con adaptabilidad a condiciones no extremas. Más exigente en cuanto a la alimentación que el Nelore.

Guzerat



Gyr



Atributos	<i>Bos indicus</i>	<i>Bos taurus</i>
I.-Apariencia	Corpulentos, musculosos, sin grasa subcutánea y sin grasa abundante. Esqueleto de huesos largos y finos, índices de fortaleza física.	Voluminosos y con abundante carne y grasa. Esqueleto de huesos cortos y gruesos, signos de gran precocidad.
II.-Temperamento	Activo y vivaz	Tranquilo o apático
III.-Conformación de		
1.-Cabeza	Proporción mediana, larga y estrecha	Proporcionalmente pequeña, corta y ancha
2.-Orejas	Largas, puntiagudas, móviles y/o pendulosas.	Cortas no pendulosas
3.-Cuernos	Grandes y fuertes (excepto en el Nellore)	Cortos y finos
4.-Cuello	Mediano y largo	Corto a mediano
5.-Línea Dorsal	Cruz alta y dorso lomo algo mas bajo.	Es una sola línea horizontal
6.-Giba	Implantada en la cruz o dorso, muy voluminosa	Carece de giba

Atributos	<i>Bos Indicus</i>	<i>Bos Taurus</i>
IV.-Extremidades		
1.-Miembros	Largos de huesos finos	Cortos y de huesos gruesos
V.-Piel		
1.-Cuero	Fino y de mayor area formando pliegues colgantes en papada, vientre y prepucio intensamente pigmentado	Textura espesa, por lo general sin pigmentar. (Razas negras Aberdeen, Angus, etc)
VI.-Pelaje		
1.-Cobertura Pilosa	Pelos cortos, finos, lacios y muy suaves	Pelos relativamente largos , rizados y ondulados
2.-Color	Piel negra o ebano y pelos blancos, colorados, grises o negros	Piel y pelos claros excepto en algunas razas negr